

doorsnede A - A

Nr	benaming	benaming vlg's BB
1.01	entree woning	verkeersruimte
1.02	overloop	verkeersruimte
1.03	slaapkamer	verblijfsruimte
1.04	wonen	verblijfsruimte
1.05	wonen	verblijfsruimte
1.06	badkamer/toilet	bad/toiletruimte
<b>2e verdieping</b>		
2.01	zolder	onbenoemde ruimte
2.02	zolder	onbenoemde ruimte
2.03	zolder	onbenoemde ruimte
2.04	zolder	onbenoemde ruimte

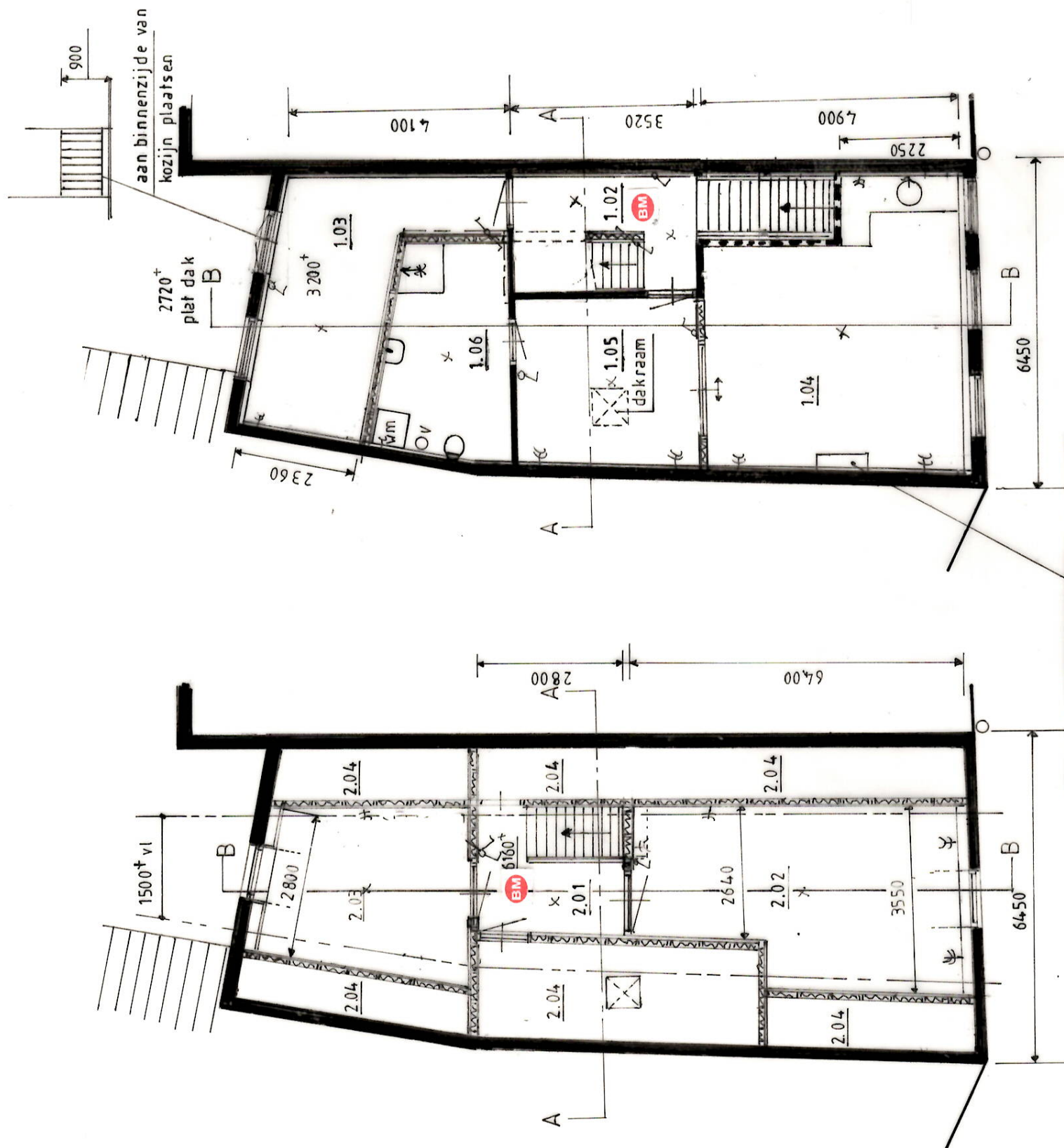

1e verdieping

2e verdieping



Ventilatie volgens NEN 1087, NPR 1088 en Bouwbestuut  
 Waar de stalen wenteltrap heeft gestaan is de  
 bestaande vloer dicht gezet, constructie gelijk aan die van  
 de bestaande vloerconstructie, een WBDBO van 60 min.  
 De wanden en de vloeren van toiletten en badkamers zijn  
 betegeld, de wanden over de volle hoogte  
 De aangegeven wanden zijn samengesteld uit dubbelzijdig gipsplaat 12 mm op regelwerk met isolatie.  
 De eerste verdiepvingsvloer heeft een WBDBO van 60 min.  
 Trap naar eerste verdieping is aan onderzijde brandvertragend bekleed WBDBO 60 min.

**MATEN IN HET WERK TE CONTROLEREN**

Wijzigen indeling restaurant en woning		SCHAAL	GETEKEND	BLAD
Ingang woning aanpassen		1 : 100	17-6-2019	
Bouwadres Meipoortstraat 60 6981 DL Doesburg		GEWIJZIGD		
Werknummer		2018/6981DL/60/021		zaaknummer
HKH				nieuwe toestand
Bouwkundig Advies- en Tekentureau				
Henk Klein Heerenbrink		Vogelplantsoen 256, 6951 JG Dieren. 06-51291538/0313-415425		